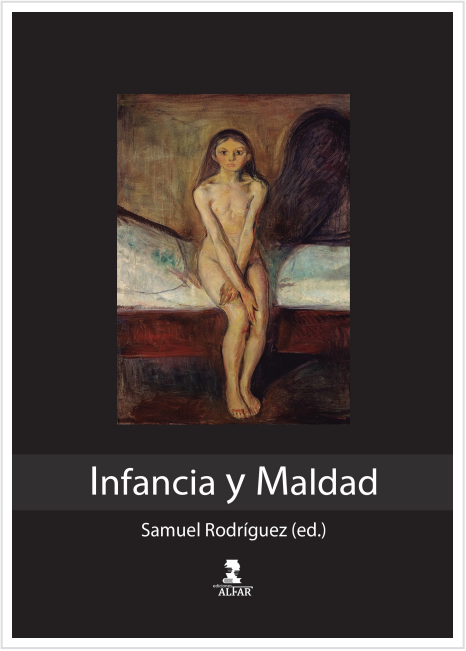

Infancia y maldad

Rodríguez, Samuel

ALFAR EDICIONES

Materia: LITERATURA
Colección: ALFAR UNIVERSIDAD
Encuadernación: RUSTICA
PVP: 15.60 €
EAN: 9788478989805
Páginas: 206
Tamaño: 155x220 mm.