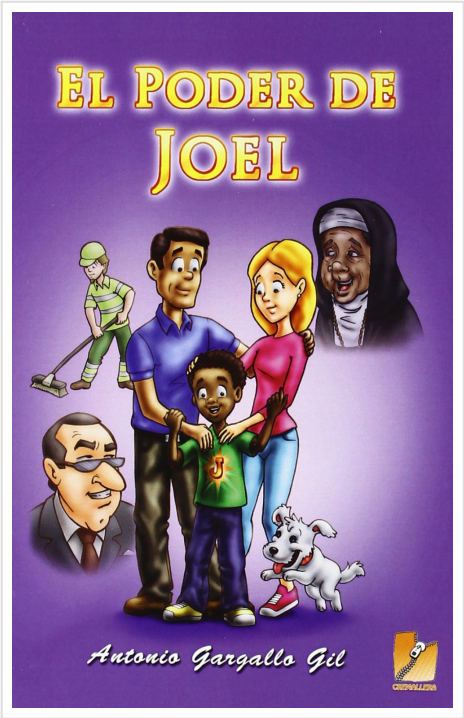

El poder de Joel

Gargallo Gil, Antonio

SEPHA

Materia: LITERATURA INFANTIL: DE 0 A 12 AÑOS
Colección: SIN COLECCION
Encuadernación: OTRO FORMATO LIBRO
PVP: 8.50 €
EAN: 9788492974894
Tamaño: 140x210 mm.