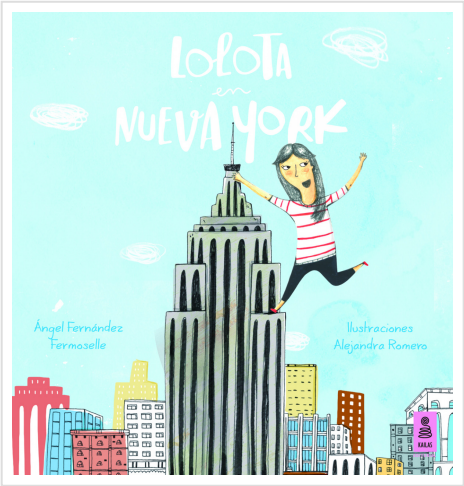

Lolota en Nueva York

Fernández Fermoselle, Ángel

KAILAS

Materia: INFANTIL: DE 7 A 9 AÑOS
Colección: LOLOTA
Encuadernación: TAPA DURA
PVP: 11.90 €
EAN: 9788416023295
Páginas: 40
Tamaño: 220x220 mm.

Sinopsis

Lolota, sus hermanas y su padre aterrizan en la capital del mundo, Nueva York. Visitas a la Estatua de la Libertad, al Empire State Building, al puente de Brooklyn, a Central Park, y hasta un recorrido en una limusina gigante, ¡la Gran Manzana es infinita! "Lolota en Nueva York" es la segunda entrega de las peripecias de una niña aventurera a la que le encanta recorrer el mundoà y contárnoslo.

Ángel Fernández Fermoselle

(Valencia, 1964), periodista formado en los Estados Unidos, trabajó en el Grupo 16, Tribuna de Actualidad y El Mundo, en el que ocupó la corresponsalía norteamericana en Nueva York y Washington D.C. En 1993 se integró en la empresa familiar. En junio de 2004 fundó Kailas, editorial que ha publicado más de 150 títulos desde entonces. Ha participado, como autor, en diversas antologías de cuentos y publicado una novela, "Amor kamikaze". "Últimos segundos" (2009) fue su primer libro de relatos, en el que indagó sobre la muerte; en 2010 publicó "Los amores urgentes", y concluye la trilogía con reflexiones sobre la felicidad en "Los días felices". En su faceta periodística, es columnista de "El Español" y de los diarios del Grupo Promecal. Pianista dentro de 20 años, si hay suerte. Papá de Lolota.