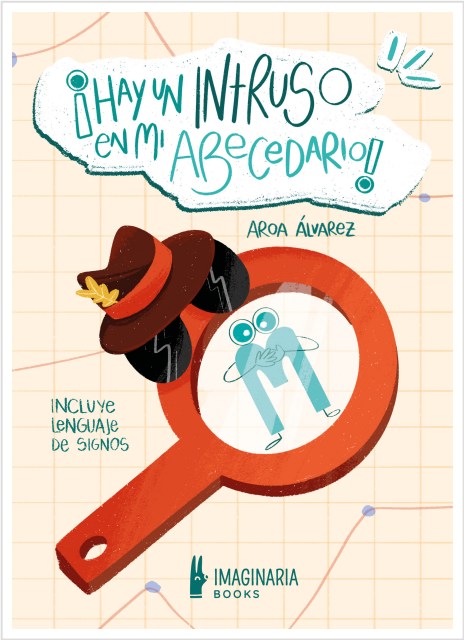

¡Hay un intruso en mi abecedario!

Álvarez Núñez, Aroa

IMAGINARIA BOOKS

Materia: INFANTIL: DE 5 A 6 AÑOS
Colección: ALBUMES ILUSTRADOS
Encuadernación: TAPA DURA
PVP: 14.00 €
EAN: 9791387722005
Páginas: 76
Tamaño: 140x200 mm.

INCLUYE SOLUCIONARIO

Sinopsis

En cada página de este divertido libro encontrarás un montón de objetos que comienzan con la misma letra? ¡pero hay un intruso escondido! ¿Podrás encontrarlo antes de pasar a la siguiente página?

Pero eso no es todo: además de aprender nuevas palabras, descubrirás el alfabeto de signos, abriendo las puertas a un mundo más inclusivo y accesible para todos. Con ilustraciones coloridas y un reto en cada letra, ¡Hay un intruso en mi abecedario! es un libro perfecto para jugar, aprender y desarrollar la observación mientras exploras el lenguaje de una manera divertida y única.