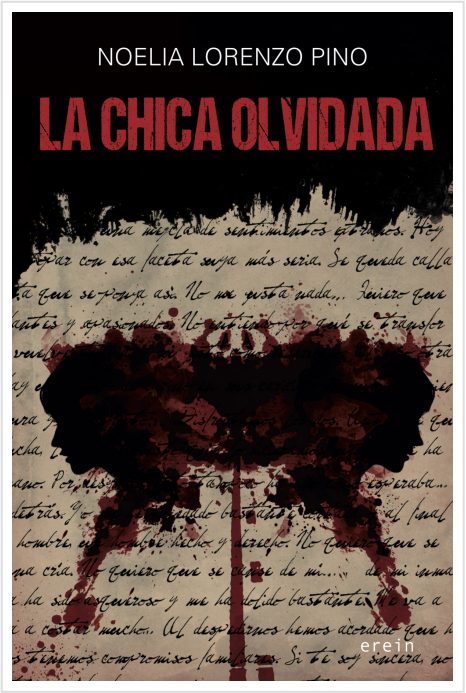

La chica olvidada

Noelia Lorenzo Pino

EREIN EDITORIAL

Materia: NARRATIVA
Colección: COSECHA ROJA
Encuadernación: RUSTICA
PVP: 24.00 €
EAN: 9788491091042
Páginas: 472
Tamaño: 135x205 mm.

Sinopsis

La agente Eider Chassereau y el suboficial Jon Ander Macua investigan, tras la aparición de su cadáver, el asesinato de la joven Lorea Gálvez. La similitud del caso con un crimen, aún sin resolver, ocurrido catorce años antes en plenas fiestas de Hondarribia, hará que éste cobre actualidad y se reabra gracias a los esfuerzos e insistencia de la patrullera Lía Yoldi, amiga íntima de la víctima y aún obsesionada con su muerte. La reapertura del caso desenterrará emociones soterradas en la agente al rememorar, con ayuda del diario de su amiga, sus últimos días de existencia.Un relato donde se entrecruzan dos pesquisas paralelas que avanzan implacablemente, con una trama perfectamente hilvanada y una resolución absolutamente sorprendente.La autora, además, se muestra como una sutil observadora de las relaciones que se establecen entre grupos humanos, tanto en la propia Ertzaintza, como en las familias y amigos tras la fractura que se produce ante la muerte violenta de uno de sus seres queridos.

Noelia Lorenzo Pino

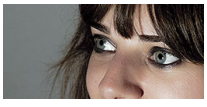

Su carrera profesional está ligada al mundo de la moda hasta que la novela negra, su gran pasión, le hace dejarla de lado. En 2013 publica su primera novela, Chamusquina. Dos años más tarde ve la luz La sirena roja (2015), donde nos presenta a los agentes de la Ertzaintza Eider Chassereau y Jon Ander Macua. Un equipo de investigadores que reaparece en sus siguientes novelas: La chica olvidada (2016) y Corazones negros (2018), esta última galardonada con el "Premio Cubelles Noir" a la mejor novela negra publicada ese año y finalista en "Tenerife Noir", "Salamanca Negra", "Premios Novelpol" y en el prestigioso "Dashiell Hammett" que se entrega en la "Semana Negra de Gijón".